



**REGISTRO FOTOGRÁFICO
PROGRAMA DE MANTENIMIENTO DE EDIFICIOS ESCOLARES PÚBLICOS**

PRA-FOR-123
Versión 1

Ministerio de Educación
Guatemala

SITUACIÓN DEFICIENCIAS DETERMINADAS

PREVIO

DURANTE

POSTERIOR

DEPARTAMENTO:	BAJA VERAPAZ	MUNICIPIO:	SALAMÁ
NOMBRE DEL ESTABLECIMIENTO:	ESCUELA DE ECUACIÓN Y CENTRO DE REHABILITACIÓN INTEGRAL EDECRIBV	DIRECCIÓN DEL ESTABLECIMIENTO:	12 AV A 1-51 ZONA 6, BARRIO HACIENDA LA VIRGEN
CÓDIGO DEL ESTABLECIMIENTO:	15-01-1469-43	FECHA:	24 de abril de 2024



Foto 1: Levantado de piso en aula modulo I



Foto 2: Colocación de torta de cemento en aula de modulo I





Foto 3: Colocación de piso en aula de modulo II

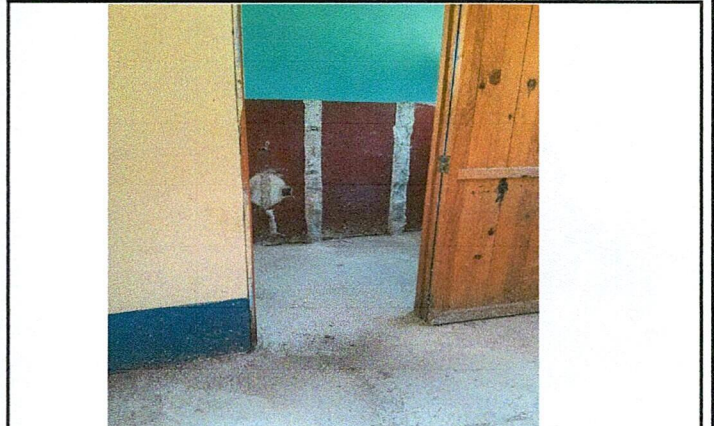

Foto 4: Colocación de piso en aula de modulo II

Observación: Si es necesario se pueden agregar hojas adicionales y actualizar el número de hojas.

Firma y sello del Presidente de la OPF



Firma y Sello Director Centro Educativo Público

